

佐賀中部地区（佐賀市・小城市・多久市）

# 放課後等デイサービス連絡会 会員事業所

# 目 次

## 佐賀市

放課後等デイサービス 奏	.....	1
放課後等デイサービス Canモア一鍋島	.....	3
放課後等デイサービス きらめき	.....	5
放課後等デイサービス きらり	.....	7
放課後等デイサービス きらり 高木瀬	.....	9
放課後等デイサービス さくらんぼ	.....	11
放課後等デイサービス SUN歩	.....	13
放課後等デイサービス たいよう	.....	15
放課後等デイサービス にじのわーく	.....	17
放課後等デイサービス ぱすてる	.....	19
放課後等デイサービス事業 はっぴい	.....	21
放課後等デイサービス はな	.....	23
放課後等デイサービス ひまわり	.....	25
放課後等デイサービス プーさん	.....	27
佐賀放課後等デイサービス ぼけっと	.....	29
放課後等デイサービス みらい	.....	31
えいふる本庄	.....	33
在宅サポートセンターオークス ピクニック	.....	35
佐賀整肢学園こども発達医療センター	.....	37
チャイルドハートゆめさき	.....	39
みらいデイサービスあすなろクラブ鍋島	.....	41
みらいデイサービスあすなろクラブ本庄	.....	43
たからもの	.....	45
デイルーム まんまる	.....	46
療育サポートセンター クレア	.....	47

## 小城市

放課後等デイサービス いーはとーぶ 重症児者デイサービス いーはとーぶ	.....	49
放課後等デイサービス Canモア一牛津	.....	51
放課後等デイサービス スマイルキッズ	.....	53
放課後等デイサービス にじのわ	.....	55
児童発達支援 放課後等デイサービス からふる	.....	57
児童療育センター 光	.....	59
重症児デイルーム AQUA	.....	61
チャイルドハート小城	.....	63
こどもプラス三日月教室	.....	65

## 事業所一覧

..... 67

【佐賀市】

# 放課後等デイサービス 奏

〒849-0917 佐賀市高木瀬町大字長瀬196-3  
電話 0952-97-7200

開設月日 平成28年6月1日  
建物構造 木造二階建（一階部分）  
問い合わせ担当者名 宮原

【基本情報】

定員 5人  
開所日 月曜日～土曜日（祝日やお盆、年末年始は閉所）  
利用時間 平日 14時00分～17時30分  
平日以外 10時00分～16時00分  
延長利用（要相談）  
送迎 有  
送迎地域・距離 佐賀市 近隣市町  
利用料 前年度世帯年収890万以下 月額 4,600円  
前年度世帯年収890万以上 月額 37,200円  
生活保護・非課税世帯月額 0円  
\*詳しくはお住まいの障がい福祉課に問合せください。  
利用料以外費用 ・創作活動、余暇活動の一部  
・日用品費、教養娯楽費（必要に応じて）  
食事提供 無 \*長期休暇、土曜日は、お弁当持参または外注お弁当  
指導員数 児童指導員：常勤 1人  
看護師：常勤 1人、非常勤 1人  
機能訓練担当：常勤 1人、非常勤 4人  
\*他部署より兼務あり(児童指導員・保育士・看護師)  
ホームページ <http://www.sp-hibiki.com/>  
事業所メールアドレス day-kanade@sp-hibiki.com

【事業所目標・方針・コメント】

<法人理念>  
心豊かに 日々を楽しむ  
自分らしく 生き甲斐を見つけよう  
～どんなに重い障害を持っていても  
地域で暮らしながら、それぞれの個性を發揮し  
一人ひとりに合った自立ができるように～  
<方針>  
・生活能力向上のために、日常の基本動作を身に付けられるような療育や訓練を行っています。  
・社会の中で様々な体験をする機会を提供し、疑似体験などを屋外活動で活かすことで活動の幅を広げています。  
・なによりも子ども達の笑顔を守り、安心、安全に過ごせるように心がけて日々支援しております。

【行事・イベント】

初詣・節分・ひな祭り・お花見・野菜の種まき・収穫した野菜で調理実習・水遊び・日帰り旅行・屋外活動(外食、お買い物等)・バーベキュー会・ハロウィン・クリスマス会・避難訓練・他事業所との交流会

【室内レイアウト・建物・行事等写真】

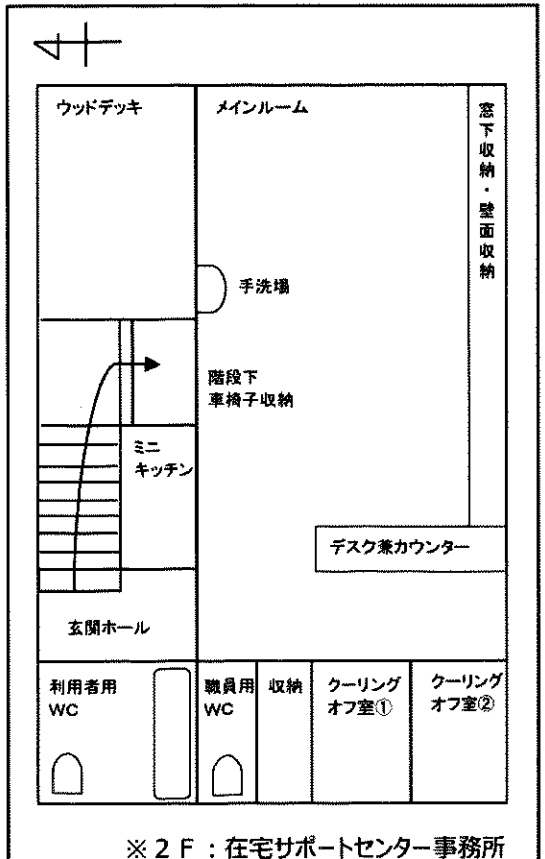

※ 2 F : 在宅サポートセンター事務所

【平日の過ごし方】

14:00	学校送迎
～14:45	
14:45	健康チェック
～15:00	始まりの会
15:00～	おやつ 水分補給 水分注入
15:30	療育
～17:00	訓練
17:00	帰りの準備
～17:20	帰りの会
17:30	送迎開始

【土曜日・長期休業の過ごし方】

～10:00	保護者の送迎
10:00～	健康チェック
～10:30	始まりの会
10:30～	療育
～11:30	訓練
12:00～	昼食・注入
～13:00	口腔ケア
13:00～	休憩
14:00～	療育
～15:00	訓練
15:00～	おやつ 水分補給
15:30～	帰りの準備
～15:50	帰りの会
16:00	保護者迎え

＜室内の様子＞

メインルーム



クーリングオフ室  
2部屋



トイレ

シャボン玉



＜活動の様子＞



アート活動



すいか割り



調理実習  
カレー作り



お買い物ごっこ



ハンモック



ひまわり畑へ

クリスマス会



公園



＜訓練の様子＞



座位訓練



食事訓練



座位訓練



階段昇降訓練

【佐賀市】

放課後等デイサービスCanモアー鍋島

〒849-0937 佐賀市鍋島3丁目1-36 102号 開設月日 平成28年5月1日

電話 0952-97-5529

建物構造 鉄骨造

問い合わせ担当者名 大久保 賢一

【基本情報】

定員 10人

開所日 月曜日～金曜日（12月29日～1月3日は閉所）  
土・日・祝日に関しては要望に応じる

利用時間 平日 14時00分～19時00分  
平日以外 10時00分～19時00分

延長利用 有 応相談

送迎 有

送迎地域・距離 佐賀市・小城市・神崎市・多久市・杵島郡  
事業所から車で30分圏内の地域

利用料 前年度世帯年収890万以下 月額 4,600円  
前年度世帯年収890万以上 月額 37,200円  
生活保護・非課税世帯月額 0円  
\*詳しくはお住まいの障がい福祉課に問合せください。

利用料以外費用 おやつ代 50円/1回  
課外イベント参加費

食事提供 無

指導員数 常勤 4人  
非常勤 3人

ホームページ <http://c.ranks-innovation.com/>

事業所メールアドレス [ri.can.more@gmail.com](mailto:ri.can.more@gmail.com)

【事業所目標・方針・コメント】

発達障害をお持ちのお子様と保護者様に、塾経営30年の経験を元にこれまでのデイサービスに当社独自の学習プログラムを加え、それぞれに優しい療育と癒しの場を提供することをコンセプトに設立した新しい放課後等デイサービスです。  
ひとつひとつをていねいにお子様と保護者様の心のケアにも対応しています。  
お悩みの解決へと向かうお手伝いをしています。  
ひとりでも多くの方々のお手伝いができることをスタッフ一同心掛けています。

【行事・イベント】

お花見、夏祭り、ハロウィン、クリスマス会、工場見学、課外活動、パン作り体験、買い物体験、工作、クッキング、映画観賞、体育館や公園でのレクリエーション活動、イモ掘り・焼き芋、壁絵作り等

【室内レイアウト・建物・行事等写真】



【平日の過ごし方】

14:00～ 学校へお迎え  
手洗い・検温  
スケジュール確認

学習

個別支援・集団活動

おやつ

レクリエーション

17:00～ 自宅へ送り  
18:30

【長期休業の過ごし方】

10:00 自宅へお迎え  
手洗い・検温  
スケジュール確認  
学習

12:00 昼食

個別支援・集団活動  
課外活動等

15:00 おやつ

レクリエーション

17:00～ 自宅へ送り

海芝浦  
八十九歳会館





放課後等デイサービス  
**きらめき**

# 放課後等デイサービス きらめき

〒849-0918 佐賀市兵庫南2丁目3-11

電話 0952-37-5110

開設月日 平成 26年 7月 1日

建物構造 鉄骨折版

問い合わせ担当者名 古川

## 【基本情報】

定員 10人

開所日 平日（月～金） 土曜日・休学日

（祝祭日・毎月第4土曜日8月12日～15日、12月30日～1月3日を除く）

利用時間 平日 14時30分～18時00分  
平日以外 9時30分～17時30分

延長利用 無（※応相談）

送迎 有

送迎地域・距離 佐賀県全域、福岡県大川市、福岡県柳川市

利用料 前年度世帯年収890万以下 月額 4,600円  
前年度世帯年収890万以上 月額 37,200円  
生活保護・非課税世帯月額 0円  
※詳しくはお住まいの障がい福祉課に問合せください。

利用料以外費用 弁当代  
課外活動費（※ 必要に応じて）

食事提供 配食弁当等の注文可

指導員数 常勤 3人  
非常勤 5人

ホームページ <http://houkagotaiyo.com/>

事業所メールアドレス [houkagokirameki@yahoo.co.jp](mailto:houkagokirameki@yahoo.co.jp)

## 【事業所目標・方針・コメント】

～子供たちに寄り添って～  
社会性や生活能力の獲得を、子供たちの今に寄り添い、尊重しながら『いつか出来るように』を目指しています。『子供たちに笑顔で1日を終わってもらうよう』日々、知識と技術の向上に努め、質の高い支援を目指します。

## 【行事・イベント】

季節の行事  
課外活動（公園遊び・工場見学ほか）  
室内活動（クッキングほか）

## 【室内レイアウト・建物・行事等写真】 ・外観



## ・室内



## 【平日の過ごし方】

14:00	
14:30	入室
15:00	おやつ
16:00	課題・自由遊び
17:30	退室

## 【長期休業の過ごし方】

9:00	
9:30	入室
12:00	昼食
	課題・自由遊び 課外活動他
15:00	おやつ
16:30	退室



【佐賀市】

# 放課後等デイサービス さくらんぼ

〒849-0926 佐賀県佐賀市若宮一丁目19-19  
電話 0952-48-0215

開設月日 平成 30年 5月 7日  
建物構造 軽量鉄骨  
問い合わせ担当者 下岡 晃輔

【基本情報】

定員	10人
開所日	月曜日～土曜日（但し盆・年末年始は閉所）
利用時間	平日 14時00分～17時00分 平日以外 9時30分～17時00分
延長利用	無（ご相談可）
送迎	有
送迎地域・距離	佐賀市・小城市・神埼市の一部 （片道30分程度の距離）
利用料	前年度世帯年収890万以下 月額 4,600円 前年度世帯年収890万以上 月額 37,200円 生活保護・非課税世帯 月額 0円 *詳しくはお住まいの障がい福祉課に問合せください。
利用料以外費用	★おやつ代無料★ その他行事イベントの際の実費 （お菓子作りや制作物の材料代・入館料など）
食事提供	無
指導員数	常勤 6名 非常勤 1名
ホームページ	<a href="http://houkago-sakuranbo.com">http://houkago-sakuranbo.com</a>
事業所メールアドレス	<a href="mailto:info@bigbell-saga.com">info@bigbell-saga.com</a>

【事業所目標・方針・コメント】

♪さくらんぼ支援方針♪

子ども達の「今」と「将来」を見据えた支援を行います。

【現在】

家族・子どもの意見をふまえ、個別支援計画書をもとに個々に合わせて取り組める訓練・支援を行います。

【将来】

「たくさんの経験をしてほしいから」年間を通して課外活動やレクリエーション、創作、農業体験などを行います。楽しみながらルールを学び、対人へのコミュニケーション能力の向上を図ります。

♪さくらんぼのお約束♪

①家庭と近い環境の中で子ども達が、落ち着き、のびのびと過ごせる空間をご提供します。

②一人ひとりの『らしさ』を活かし、可能性を伸ばしていきます。

③スケジュールを活用し、自立して活動ができるように支援していきます。

【主な行事・イベント】

★季節行事★

初詣、節分、ひな祭り、お花見、七夕、ハロウィン、クリスマス

★イベント★

おやつ作りの日、制作(工作)の日、ルール遊びの日、運動遊びの日、お出かけの日、お誕生日会

★社会見学・体験★

工場、博物館、動物園、水族館、プール、農業ハウス、魚釣り、お菓子作り、フラワーアレンジメント、ダンス、伝承遊びなどなど！！

【室内レイアウト・建物・行事写真等】



【平日の過ごし方】

13:00	送迎開始🚗
14:00	入室開始～ (手洗い・トイレ・おやつ・検温)
15:30	宿題□
16:30	個別・集団活動
17:00	帰りの会・退室🚗

【長期休業の過ごし方】

9:00	送迎開始🚗
9:30	入室開始～ (手洗い・トイレ・検温)
10:00	宿題・個別ワーク□
12:00	みんなで昼食△
13:30	イベント行事
15:00	おやつタイム♪
17:00	帰りの会・退室🚗

# 放課後等デイサービス



## さくらんぼ



**訓練指導室**

ここが子ども達のメインの活動の場



**学習室**

ここは宿題や個々の取り組みを集中して取り組める場



詳しくは、ホームページに活動の様子を載せています。

【佐賀市】

# 放課後等デイサービス SUN歩

〒849-0917 佐賀市高木瀬町大字長瀬1384-1

開設月日 平成28年6月17日

電話 0952-30-2062

建物構造 木造二階建て

FAX 0952-37-8390

問い合わせ担当者名 堤 範子

【基本情報】

【事業所目標・方針・コメント】

定員	10人
開所日	月曜～土曜日 (但し、12月30日～1月3日・5月5日は休業)
利用時間	平日 14時00分～18時00分 平日以外 9時00分～17時00分
延長利用	有 時間については、ご相談下さい
送迎	有
送迎地域・距離	片道30分で行ける距離
利用料	前年度世帯年収890万以下 月額 4,600円 前年度世帯年収890万以上 月額 37,200円 生活保護・非課税世帯月額 0円 * 詳しくはお住まいの障がい福祉課に問合せください。
利用料以外費用	昼食代・おやつ代 おむつ、パット廃棄 (1枚10円)
食事提供	有 宅配弁当など
指導員数	常勤 2 人 非常勤 3 人
ホームページ	なし
事業所メールアドレス	nukumoi.sunpo@aroma.ocn.ne.jp

家庭的な雰囲気でも過ごせる事業所です。

一人一人の利用者さんに密に関わることを大切にしています。

【行事・イベント】

ドライブ・花見・水遊び・お散歩  
誕生会などを季節に合わせて実施

【平日の過ごし方】

14:00	入室
15:00	おやつ
18:30	退室

【長期休業の過ごし方】

9:00	入室
12:00	昼食
15:00	おやつ
17:00	退室
17:30	延長利用退室



今日はお楽しみの、お好みパーティー  
上手に、おいしく焼けるかなー

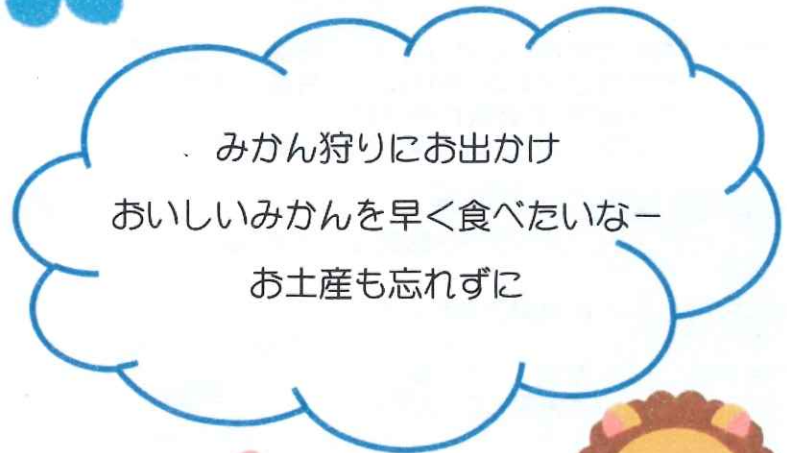
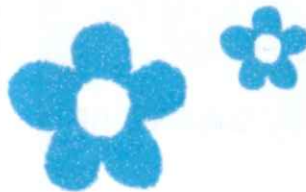

みかん狩りにお出かけ  
おいしいみかんを早く食べたいなー  
お土産も忘れずに

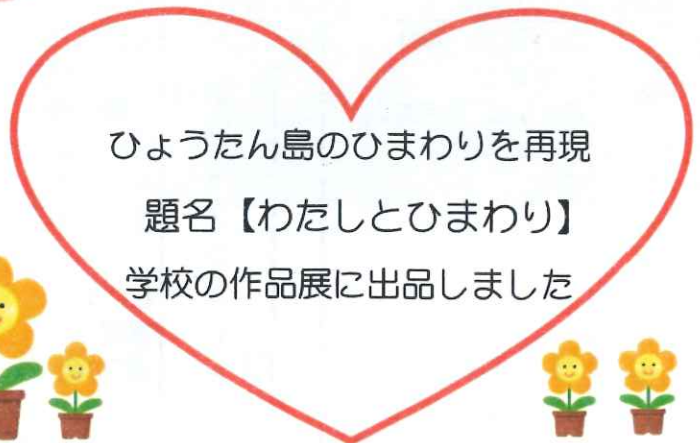

ひょうたん島のひまわりを再現  
題名【わたしとひまわり】  
学校の作品展に出品しました



【佐賀市】

# 放課後等デイサービス たいよう

〒849-0937 佐賀市鍋島6丁目6-29

電話 0952-37-9353

開設月日 平成26年2月1日

建物構造 鉄骨折版

問い合わせ担当者名 関口

【基本情報】

定員	10人
開所日	平日(月～金) 土曜日・休学日 (祝祭日・毎月第4土曜日8月12日～15日、12月30日～1月3日を除く)
利用時間	平日 14時30分～18時00分 平日以外 9時30分～17時30分
延長利用	無(※応相談)
送迎	有
送迎地域・距離	佐賀県全域、福岡県大川市、福岡県柳川市
利用料	前年度世帯年収890万以下 月額 4,600円 前年度世帯年収890万以上 月額 37,200円 生活保護・非課税世帯月額 0円 ※詳しくはお住まいの障がい福祉課に問合せください。
利用料以外費用	弁当代 課外活動費(※必要に応じて)
食事提供	配食弁当等の注文可
指導員数	常勤 3人 非常勤 5人
ホームページ	<a href="http://houkagotaiyo.com/">http://houkagotaiyo.com/</a>
事業所メールアドレス	houkagotaiyo@yahoo.co.jp

【事業所目標・方針・コメント】

法人の運営方針  
～子どもたちの未来のために～

- ①常に安全性に配慮したサービスの提供と事故防止に努めます。
- ②障がいのある人の人権を尊重し、虐待にあたる行為を許しません。
- ③児童、ご家族、関係機関の方々との信頼関係を築きます。
- ④一人一人の児童に積極的に関わり、心のこもった支援を提供します。
- ⑤知識と技術の向上に努め、質の高い支援を常に目指します。
- ⑥皆様に喜びと感謝を頂き、選ばれる事業所であり続けます。

====事業所(たいよう)からコメント  
ここで私たちができる事には限りがありますが、関係する全ての方が穏やかに過ごしていただけるよう支援に努めております。

【行事・イベント】

直接お問い合わせください。

【室内レイアウト・建物・行事等写真】  
・外観



・室内



【平日の過ごし方】

個別スケジュールに沿って	自立課題、宿題
	余暇活動
	個別訓練、集団活動
	おやつ
	帰宅

【長期休業の過ごし方】

個別スケジュールに沿って	自立課題、宿題
	ラジオ体操
	余暇活動
	お昼ごはん
	余暇活動
	集団活動
	フラッシュカード他
	おやつ
	掃除
	帰りの会
他) 課外活動	
体育館での運動	
ランチ学習	
体験学習	
社会見学	

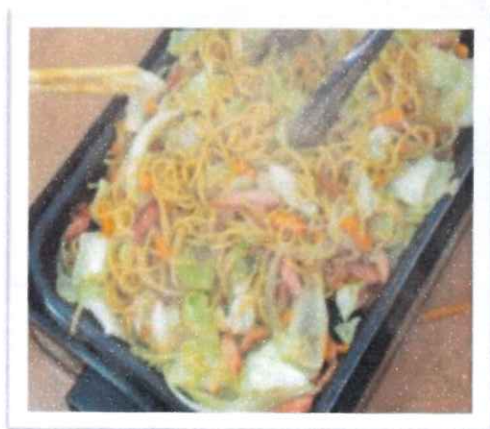

放課後等デイサービス

たいよう

【佐賀市】

# 放課後等デイサービスにじのわーく

〒840-0023 佐賀県佐賀市本庄町袋403-25 1F

電話 0952-37-3977

開設月日 平成 29年 3月 31日

建物構造 鉄骨2F建て1階部分

問い合わせ担当者名 -

【基本情報】

定員 10人

開所日 月曜日～土曜日（但し盆・年末年始は閉所）

利用時間 平日 14時00分～17時00分  
平日以外 9時30分～16時30分

延長利用 有

送迎 有

送迎地域・距離 佐賀市周辺(ご相談ください)

利用料 前年度世帯年収890万以下 月額 4,600円  
前年度世帯年収890万以上 月額 37,200円  
生活保護・非課税世帯月額 0円  
\* 詳しくはお住まいの障がい福祉課に問合せください。

利用料以外費用 おやつ代100円 ファイル交換100円  
イベント参加費100円～(事前告知あり)

食事提供 有  
宅配弁当及び購入

指導員数 常勤 2人  
非常勤 6人

ホームページ <http://www.nijinowa.net/>

事業所メールアドレス [nijinowork@gmail.com](mailto:nijinowork@gmail.com)

【事業所目標・方針・コメント】

【楽しく、無理なく、一歩ずつ】

主に運動と学習を行なっております。運動は様々な運動器具を使い、手先、感覚視覚（ビジョントレーニング）、体幹、空間認知能力などのトレーニングを行なっております。

学習は一人ひとりに合った支援グッズやカリキュラムを組み、仕切りのある学習室で集中できる環境構成の元、指導員と1対1の支援を行なっております。野外活動は事前に導入を行い、社会性が身につくよう、工場見学、公園、公共の施設見学、交通機関を使う練習等に取り組んでおります。

保護者様の大切なお子様へ対する思いをお聞きし、学校の先生方や担当者の方、療育機関の方々と篤く連携をとりながら無理なく1つ1つの事を大切に療育、支援を行なっております。

【行事・イベント】

- 1月初詣 2月節分 3月ひなまつり
- 4月花見・スプリングコンサート
- 5月こどもの日 6月お話し会
- 7月七夕会 8月夏祭り 9月遠足
- 10月ハロウィン 11月発表会
- 12月クリスマス会

【平日の過ごし方】

14:30	開所
↓	手洗い、荷物の整理
15:00	身辺自立
↓	おやつ
15:20	
↓	療育・宿題等
↓	(頭を使う活動)
16:20	
↓	運動トレーニング
↓	(身体を使う活動)
16:40	
↓	帰りの会
↓	(歌、ダンス・紙芝居)
17:00	帰宅

【長期休業の過ごし方】

9:30	開所(集合を待つ)
10:30	朝の会スケジュール
↓	確認、体操
11:00	療育・宿題等
↓	個別支援課題
12:00	昼食
↓	
13:00	お出かけ及び行事
↓	制作等
15:00	おやつ
↓	
15:20	当日の予定に
↓	合わせた活動
16:10	帰りの会
↓	
16:30	帰宅

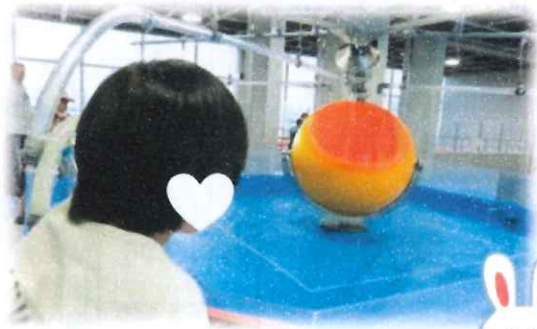
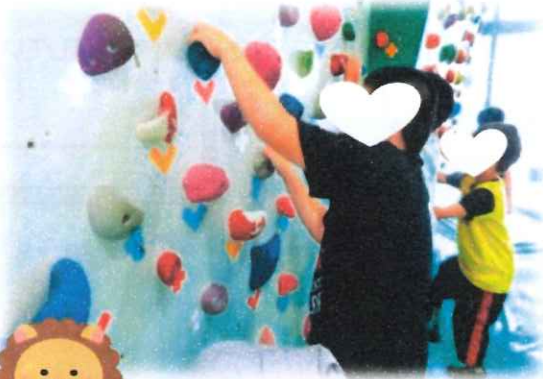



【佐賀市】

# 放課後等デイサービス ぱすてる

〒849-0937 佐賀市鍋島3丁目15-14

電話 0952-20-1687

開設月日 平成27年4月1日

建物構造 鉄骨ルーフェッキ

問い合わせ担当者名 津上

【基本情報】

定員	10人
開所日	平日（月～金） 土曜日・休学日 （祝祭日・毎月第4土曜日8月12日～15日、12月30日～1月3日を除く）
利用時間	平日 14時30分～18時00分 平日以外 9時30分～17時30分
延長利用	無（※応相談）
送迎	有
送迎地域・距離	佐賀県全域、福岡県大川市、福岡県柳川市
利用料	前年度世帯年収890万以下 月額 4,600円 前年度世帯年収890万以上 月額 37,200円 生活保護・非課税世帯月額 0円 ※詳しくはお住まいの障がい福祉課に問合せください。
利用料以外費用	弁当代 課外活動費（※ 必要に応じて）
食事提供	配食弁当等の注文可
指導員数	常勤 3人 非常勤 4人
ホームページ	<a href="http://houkagotaiyo.com/">http://houkagotaiyo.com/</a>
事業所メールアドレス	houkagopasuteru@yahoo.co.jp

【事業所目標・方針・コメント】

**運営方針**  
 子供達の未来のために常に安全性に配慮したサービスの提供と事故防止に努めます。  
 障がいのある人の人権を尊重し、虐待にあたる行為を許しません。  
 児童、ご家族、関係機関の方々との信頼関係を築きます。  
 一人一人の児童に積極機に関わり、心のもった支援を提供します。  
 知識と技術の向上に努め、質の高い支援常に目指します。  
 皆様に喜びと感謝を頂き、選ばれる事業所であり続けます。

【行事・イベント】

四季に応じたイベントを開催している

【室内レイアウト・建物・行事等写真】  
・外観



・室内



【平日の過ごし方】

14:30	入室 宿題
15:00	おやつ 個別活動 小集団活動 集団活動
16:30	帰りの準備
17:00	帰宅

【長期休業の過ごし方】

9:00	入室 宿題
10:30	自由遊び
11:00	工作/絵画
12:00	昼食
13:30	自由遊び 課外学習 ↓
15:00	おやつ
16:00	帰園 掃除 帰りの準備
17:00	帰宅

◎課外活動 初詣



◎室内活動 お雛様作り



【佐賀市】

# 放課後等デイサービス はっぴい

〒840-2223 佐賀市東与賀町大字飯盛1584

開設月日 平成22年4月1日

電話 0952-34-7722

問い合わせ担当者名 北島 智子

【基本情報】

定員	10人		
開所日	月曜日から土曜日（祝祭日・年末年始は閉所）		
利用時間	平日 9時30分～18時00分 平日以外 同上		
延長利用	無		
送迎	有 学校への迎えのみ		
送迎地域・距離	学校の迎えは片道10km圏内にて相談に応じます		
利用料	前年度世帯年収890万以下	月額	4,600円
	前年度世帯年収890万以上	月額	37,200円
	生活保護・非課税世帯月額		0円
	* 詳しくはお住まいの障がい福祉課に問合せください。		
利用料以外費用	おやつ代 1回 50円		
食事提供	無		
指導員数	常勤	6人	
	非常勤	1人	
ホームページ	<a href="http://megmikousei-center.or.jp/">http://megmikousei-center.or.jp/</a>		
事業所メールアドレス	s-megumi@basil.ocn.ne.jp		

【事業所目標・方針・コメント】

放課後等デイサービスはっぴいでは、子どもたち一人ひとりの『やってみたい』『できた』という想いを大切にしたいと考えています。

また、子どもたちの社会性を伸ばしたり、身辺自立を促すような働きかけを行い、子どもたちが達成感や満足感を得られるような活動を提供します。

子どもたちが『今日も楽しかった』という想いを積み重ねることが出来るような事業所を目指しています。

【行事・イベント】

- 春：お花見・節分・豆まき
- 夏：スイカ割り・水遊び（ビニールプール）
- 秋：ハロウィン・落ち葉・どんぐり拾い
- 冬：クリスマス・初詣・お正月遊び
- その他：調理・おやつ作り・アニマルセラピー  
公園遊び・外出（ファストフード店・図書館）

【室内レイアウト・建物・行事等写真】

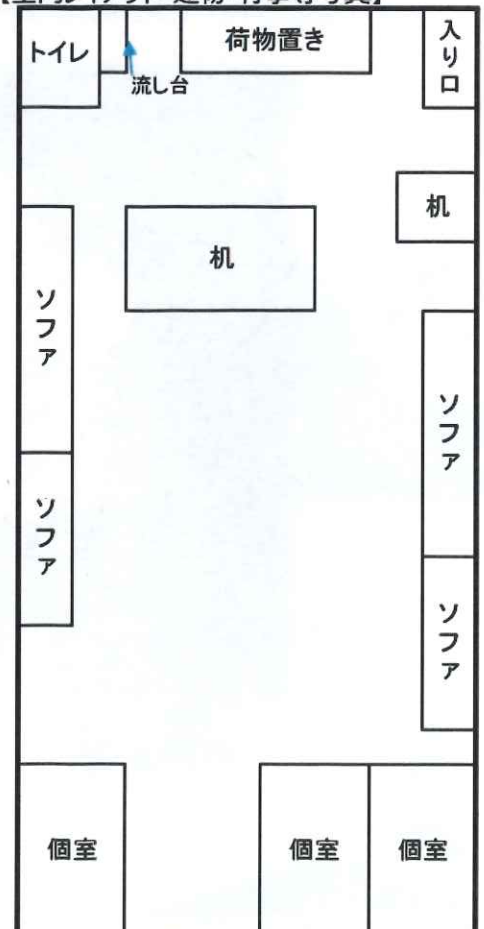

【平日の過ごし方】

学校終了後	学校迎え
14:00	個別活動 宿題・個別ワーク 創作活動・公園遊び パソコン など
15:30	ティータイム
16:00	集団活動 ドライブ・散歩 レクリエーション など
18:00	帰宅

【春・夏・冬休みの過ごし方】

9:30	受け入れ
10:00	個別活動 宿題・個別ワーク 創作活動・公園遊び パソコン など
12:00	昼食
13:00	個別・集団活動 外出 おやつ作り 公園遊び・散歩 レクリエーション
15:30	ティータイム
16:00	個別活動
18:00	帰宅

【宿題】

事業所に着いたら、まず学校の宿題に取り組んでいます。



【創作活動】

折り紙や空き箱を使用して工作を楽しんでいます。



【昼食・おやつ作り】

焼きそば、ホットケーキなど楽しく調理しています。



【アニマルセラピー】

地域の高校に出かけ、乗馬体験や動物とのふれあいの時間を楽しんでいます。

