

みらいデイサービス あすなろクラブ 本庄

児童発達支援/放課後等デイサービス

〒840-0034 佐賀市西与賀町厘外841-9

開設月日 平成28年12月1日

電話 0952-25-3055

建物構造 木造2階建て(1階のみ使用)

問い合わせ担当者名 管理者：副島

【基本情報】

定員	10人
開所日	平日(祝日除く)、土曜日(放課後等デイサービスのみ)
利用時間	平日 9時30分～13時 (児童発達支援) 平日 13時30分～17時30分 (放課後等デイサービス) 長期休暇・土曜 9時30分～17時30分 (放課後等デイサービス)
延長利用	無
送迎	有 (放課後等デイサービスのみ) 平日(学校迎え、自宅送り) 長期休暇・土曜(自宅へ送迎)
送迎地域・距離	30分圏内
利用料	前年度世帯年収890万以下 月額 4,600円 前年度世帯年収890万以上 月額 37,200円 生活保護・非課税世帯月額 0円 *詳しくはお住まいの障がい福祉課に問合せください。
利用料以外費用	クッキング代、課外活動費等
食事提供	お弁当持参・お弁当注文可
指導員数	常勤 2人 非常勤 3人
ホームページ	http://asunaro-cb.com
事業所メールアドレス	asc_honjyou@asunaro-sp.com

【事業所目標・方針・コメント】

- 【事業所方針】
- ・子供たちの個性を大切に、それぞれの発達段階と障がいの特性に応じた支援を提供します。
 - ・ひとりひとりに応じた個別課題、自立活動を行い、出来ることを伸ばし、可能性を引き出す支援を提供します。
 - ・ご家庭や保育園、幼稚園、学校関係機関と連携し、相互に理解を深めながら子供たちとご家族様の地域生活を支援します。
 - ・ご家族様の悩みや不安を共有し、身近な相談者になりながら、共に成長していけるよう支援します。
 - ・子供たちが社会に出られた時に、明るく幸せな未来を築いていけるように精一杯支援いたします。
- 【支援内容】
- ・個別に応じたスケジュール、ボックスの活用。
 - ・宿題、個別ワーク、個別課題への取り組み。
 - ・他児との関わり、社会性、自立への取り組み。

【行事・イベント】

- ・季節行事(初詣、節分、ハロウィン、クリスマス会など)
- ・課外活動(公共交通機関利用、買い物、陶芸体験、工場見学、科学館見学、果物狩り、プール、スポーツ交流、遠足、地域イベント参加)
- ・随時(クッキング、工作、映画鑑賞会、公園外出など)
- ・勉強会(外部講師をお招きし、保護者様と共に受講)
- ・ママズルーム(子育ての悩みなど相談会を開催)

【室内レイアウト・建物】

- ・実線(—)は個室
- ・点線(…)はパーテーション部屋
- ・二重線(=)は児童発達支援エリア
- ・二重線(=)は個室、個室に区切有り

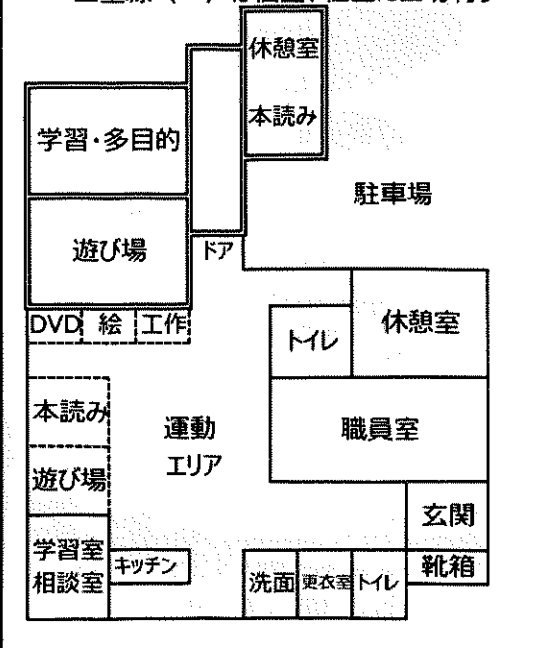

【平日の過ごし方】

【児童発達支援】	
9:30	来所 健康チェック 自立活動、個別支援
11:00	集団活動
11:30	昼食 個別支援
12:45	お迎え
13:00	終了
【放課後等デイサービス】	
13:30	送迎 健康チェック 自立活動、個別ワーク
15:00	おやつ(無料) 個別ワーク 自立活動 自由遊び
16:30	集団活動
16:45	送迎またはお迎え
17:30	終了

【長期休業の過ごし方】

9:30	送迎または来所 健康チェック 自立活動、個別支援
11:30	個別ワーク
12:00	集団活動
12:45	昼食(持参・注文)
13:00	お迎え(児童発達支援) 【児童発達支援 終了】
13:00	【放課後等デイのみ】 自立活動、個別ワーク
15:00	課外活動 おやつ(無料) 自由遊び 個別課題
16:00	集団活動
16:30	送迎またはお迎え
17:30	終了

☆あすなろクラブ本庄 活動の様子☆



集団活動



工作 (七夕飾りづくり)



クッキング (クレープ)



お買い物



そうめん流し



消防署見学



公共交通機関の利用



バーベキュー



スポーツ交流



陶芸体験



いも掘り



ぶどう狩り

クッキング、工場見学、イベント参加、各種体験、工作、スポーツ交流、映画鑑賞等を土曜日や長期休暇の期間にて予定しております。

【佐賀市】

たからもの

〒849-0917 佐賀市高木瀬町長瀬1866-1

電話 0952-20-2213

開設月日 平成28年 7月 1日

建物構造 鉄骨造

問い合わせ担当者名 -

【基本情報】

定員 10人(児童発達支援、放課後等デイサービス合わせて)

開所日 月曜から土曜日(祝日除く)

利用時間 (児童発達) 平日 9時00分～12時00分
(放課後) 平日 13時00分～18時00分
平日以外 9時00分～18時00分

延長利用 無

送迎 有

送迎地域・距離 佐賀市、小城市、神崎市、多久市

利用料 前年度世帯年収890万以下 月額 4,600円
前年度世帯年収890万以上 月額 37,200円
生活保護・非課税世帯月額 0円
*詳しくはお住まいの障がい福祉課に問合せてください。

利用料以外費用 おやつ代 50円
(必要に応じ製作費・入館料等)

食事提供 無

指導員数 常勤 5人
非常勤 2人

ホームページ <http://lien-saga.com/>

事業所メールアドレス takaramono-71@aioros.ocn.ne.jp

【事業所目標・方針・コメント】

『たからもの』は、ことばやからだの発達がゆっくり・コミュニケーションがうまくとれない・ともだちとうまく遊べない・・・といったお子様と子育てに悩むご家族の為に支援機関です。

子ども一人一人に合わせた支援プランを立て、楽しく伸び伸びとスタッフと関わることで、からだや社会性の発達を促していきます。様々な活動を通して、遊びの中に専門的なアプローチを取り入れていきます。

また学校教材の内容に沿った、独自の教材を用い、どの学年からでも学ぶことができるなど、学習面の支援も行います。

【行事・イベント】

- ・毎月 誕生会
- ・季節の行事(ひな祭り会、夏祭り、運動会等)
- ・郊外学習(土曜日、学校休業日に行います。)社会見学、工場見学、山・川遊び等

【室内レイアウト・建物・行事等写真】



【平日の過ごし方】

9:00	(児童発達)長期休業も同じ 送迎
10:00	始まりの会 学習、マット運動 活動
11:40	帰りの会、送迎
13:20	<放課後> 順次、送迎 始まりの会 宿題及び学習 活動(マット、跳び箱 制作等)
16:20	おやつ
16:30	順次、帰りの会、送迎

【長期休業の過ごし方】

9:00	(放課後等デイ) 送迎
10:00	順次始まりの会 宿題及び学習 活動(マット、跳び箱 制作等)
11:50	昼食準備、昼食、休憩
16:40	郊外学習 事業所到着、おやつ 帰りの会 順次終了、送迎

【佐賀市】

デイルームまんまる

〒840-0801 佐賀市駅前中央2丁目5-10

電話 080-2784-6418

開設月日 平成24年4月1日

建物構造 鉄筋コンクリート5階(1階テナント)

問い合わせ担当者名 -

【基本情報】

定員	10人
開所日	月曜日～金曜日 (祝祭日及び12月30日～1月3日まで除く) ※状況に応じて土曜日開所
利用時間	平日14時00分～17時00分 平日以外9時00分～17時00分
延長利用	有
送迎	有
送迎地域・距離	佐賀市 事業所から10km以内
利用料	前年度世帯年収890万以下 月額 4,600円 前年度世帯年収890万以上 月額 37,200円 生活保護・非課税世帯月額 0円 * 詳しくはお住まいの障がい福祉課に問合せください。
利用料以外費用	
食事提供	有 ※希望によりお弁当による給食あり
指導員数	常勤 3人 非常勤 5人
ホームページ	-
事業所メールアドレス	hidamarisora306124@gmail.com

【事業所目標・方針・コメント】

お子様の個性に応じたサポートとご家族とのコミュニケーションを大切にし、寄り添う支援を目指します。

〈平日〉

それぞれ学校での活動を把握して、お子様の体調や様子に合わせてスケジュールを考えます。

〈長期休暇〉

課外活動を中心に友達とのコミュニケーションや自分に出来ることを見つけ、伸ばせる支援をします。

【行事・イベント】

工場見学(ヤクルト・大塚製薬・サガテレビ・友樹飲料等)、水遊び(プール)
外遊び(公園、公民館、ホール等)
外食(フードコート)
おやつ作り

【室内レイアウト・建物・行事等写真】



外観

室内

【平日の過ごし方】

14:00～	来所(下校に合わせて学校へお迎えに行きます。 個別学習 おやつ 小集団活動・粗大運動
16:30～	帰りの会 保護者の方のお迎え又は、自宅への送迎で帰ります。

【長期休業の過ごし方】

9:00～	来所・引継ぎ
10:00～	朝の会
10:30～	小集団活動・粗大運動
12:00～	昼食
14:30～	個別学習 午後の小集団活動
15:00～	おやつ
16:00～	帰りの会 保護者の方のお迎え又は、自宅への送迎で帰ります。

【佐賀市】

療育サポートセンター クレア

〒840-0004 佐賀市巨勢町大字牛島446-13

電話 0952-37-9151

開設月日 平成23年4月1日

建物構造 鉄骨2階建て

問い合わせ担当者名 諸石・丸尾

【基本情報】

定員	5人
開所日	月曜～金曜
利用時間	平日 14時30分～17時30分 平日以外 14時30分～17時30分
延長利用	無
送迎	保護者様送迎
送迎地域・距離	無
利用料	前年度世帯年収890万以下 月額 4,600円 前年度世帯年収890万以上 月額 37,200円 生活保護・非課税世帯月額 0円 * 詳しくはお住まいの障がい福祉課に問合せください。
利用料以外費用	おやつ 70円 その他、実費負担は個別支援計画による。
食事提供	無
指導員数	常勤 3 人 非常勤 1 人
ホームページ	http://pureshasu.com
事業所メールアドレス	arigato@pureshasu.com

【事業所目標・方針・コメント】

・自閉症や発達障害の特性理解を基本に、子どもさんたちがそれぞれ、自信を持って活動できるように、また、学校で頑張りすぎている子どもさんは、少し休憩ができたり、リラックスできる場所として、ひとりひとりに合わせて、構造化された指導・療育を提供しています。

・得意なところ、課題となるところをアセスメントし、ご本人ニーズを中心に、保護者様のニーズにも寄り添いながら、個別対応をしています。

・今だけの発達を見つめるのではなく、将来を見据えたうえで、今取り組みそうな課題、今取り組むべき課題を模索しながら、スモールステップで成長していけるような設定を心がけています。

【行事・イベント】

- ・特に外出等のイベントはありません。
- ・トークン（ご褒美）を活用して、お小遣いを貯めてお買い物やお楽しみの物を家庭での購入に役立て貰っています。
- ・年1～2回保護者会開催しています。

【平日の過ごし方】

14:30	登園、引き継ぎ
15:00	先生と勉強 ひとりで勉強 粗大運動、あそび (小集団あそび) おやつ 休憩
17:30	お迎え等
※スケジュールは個別化しています。	

【長期休業の過ごし方】

	平日と同様
--	-------

小城事業所

【小城市】

放課後等デイサービスいーはとーぶ
重症児者デイサービスいーはとーぶ

放課後等デイサービスいーはとーぶ 〒845-0032小城市三日月町金田1070 開設月日 平成26年7月10日

重症児者デイサービスいーはとーぶ 〒845-0032小城市三日月町金田1071 建物構造 木造平屋

電話 0952-37-5594

問い合わせ担当者名 -

【基本情報】

定員 重心+生活介護合わせて5名、重心以外10名

開所日 1/1.2.3、8/13.14.15以外

利用時間 平日10時00分～18時00分
平日以外11時00分～19時00分

延長利用 有

送迎 有

送迎地域・距離 小城市、佐賀市、多久市、神崎市
15km圏内

利用料 前年度世帯年収890万以下 月額 4,600円
前年度世帯年収890万以上 月額 37,200円
生活保護・非課税世帯月額 0円
*詳しくはお住まいの障がい福祉課に問合せください。

利用料以外費用 入浴500円、おやつ100円、弁当代実費
お出掛け費用実費

食事提供 無

指導員数 常勤 17人
非常勤 11人

ホームページ <https://www.amanekuissai.com>

事業所メールアドレス hiyorihanamichi@gmail.com

【事業所目標・方針・コメント】

私たちは、どんなに重い障がいがあっても生まれた町で最期まで楽しんで暮らすことのできる社会を目指しています。

そのために子どもたちにできる限り多くの経験をして頂きたく、職員も一緒にどんなことにもチャレンジするよう日々邁進しております。法人内の医療的ケア児の数は27名、てんかん発作の児童を合わせると38名。現在、看護職員13名、PT/OT4名と医療の専門職を多く配置して、医療的ケア児に対応しています。

- 重症心身障害児対応
- 土日祝日営業
- 延長支援による受け入れ
- 入浴サービス
- 時間と場所完全個別対応の送迎等
- 医療的ケア児対応
- 医療連携体制あり

平成30年4月よりこども訪問看護ステーションKARINを開設。より重症度の高い医療的ケアや難病の子どもたちに対応します。

【行事・イベント】

- ・お出掛け（公園、ショッピングモール等）
- ・お菓子作り ・お楽しみ会
- ・プール ・各種季節イベント
- ・お寺イベント（4. 8. 11. 12. 1月）

【平日の過ごし方】

14:00	学校お迎え
14:30	宿題
15:00	おやつ
15:30	自由遊び
16:00	帰りの会
16:30	順次降所

【長期休業の過ごし方】

8:00	自宅お迎え
10:00	朝の会（絵本・うた）
10:30	療育
11:00	宿題
11:30	自由遊び
12:00	昼食
14:00	イベント・お出掛け
15:00	おやつ
16:00	帰りの会
16:30	順次降所

【室内レイアウト・建物・行事等写真】

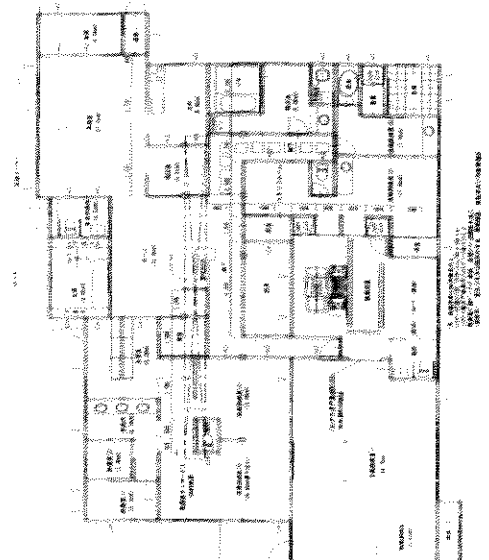

いーはとーぶ

- 放課後等デイサービス
- 生活介護
- 日中一時支援

AQUA

重健児デイルームAQUA

- 児童発達支援
- 放課後等デイサービス



一般社団法人 あまね

願わくはこの功德をもって
あまね く一切に及ぼし
我らと修生と皆共に仏道を
成ぜん



【小城市】



放課後等デイサービスCanモアー牛津

〒849-0302 小城市牛津町上砥川468-1

電話 0952-66-0938

開設月日 平成29年1月1日

建物構造 鉄骨造

問い合わせ担当者名 古賀 徹也

【基本情報】

定員	10人
開所日	月曜日～金曜日(12月29日～1月3日は閉所) 土・日・祝日に関しては要望に応じる
利用時間	平日 13時30分～18時30分 平日以外 9時30分～17時30分
延長利用	有 応相談
送迎	有
送迎地域・距離	佐賀市、小城市、多久市、杵島郡 事業所から車で30分圏内の地域
利用料	前年度世帯年収890万以下 月額 4,600円 前年度世帯年収890万以上 月額 37,200円 生活保護・非課税世帯月額 0円 *詳しくはお住まいの障がい福祉課に問合せください。
利用料以外費用	おやつ代 50円/1回 課外イベント参加費
食事提供	無
指導員数	常勤 3人 非常勤 4人
ホームページ	http://c.ranks-innovation.com/
事業所メールアドレス	canmore.ushizu@gmail.com

【事業所目標・方針・コメント】

発達障害をお持ちのお子様と保護者様に、熟経
営30年の経験を元にこれまでのデイサービスに
当社独自の学習プログラムを加え、それぞれに優
しい療育と癒しの場を提供することをコンセプトに
設立した新しい放課後等デイサービスです。
ひとつひとつをていねいにお子様と保護者様の心
のケアにも対応しています。
お悩みの解決へと向かうお手伝いをしています。
ひとりでも多くの方々のお手伝いが出来ることをス
タッフ一同心掛けています。

【行事・イベント】

お花見、夏祭り、ハロウィン、クリスマス会、工場
見学、課外活動、パン作り体験、買い物体験、
工作、クッキング、映画観賞、体育館や公園での
レクリエーション活動、イモ掘り・焼き芋、壁絵作り
等

【室内レイアウト・建物・行事等写真】



【平日の過ごし方】

13:30～	学校へお迎え 手洗い・検温 スケジュール確認 学習 個別支援・集団活動 おやつ レクリエーション
17:00～ 18:30	自宅へ送り

【長期休業の過ごし方】

9:30	自宅へお迎え 手洗い・検温 スケジュール確認 学習
12:00	昼食 個別支援・集団活動 課外活動等
15:00	おやつ レクリエーション
16:30～	自宅へ送り



【小城市】

放課後等デイサービススマイルキッズ



〒845-0002 小城市小城町畑田1684-40

電話 0952-37-7757

開設月日 平成28年 7月 1日

建物構造 木造平屋

問い合わせ担当者名 山浦 由佳理

【基本情報】

定員	10 人
開所日	平日・土曜日(不定休)
利用時間	平日 14時00分～17時30分 平日以外 9時00分～16時30分
延長利用	無
送迎	有
送迎地域・距離	佐賀市・小城市・多久市 無
利用料	前年度世帯年収890万以下 月額 4,600円 前年度世帯年収890万以上 月額 37,200円 生活保護・非課税世帯月額 0円 *詳しくはお住まいの障がい福祉課に問合せください。
利用料以外費用	おやつ代1日 100円(希望者のみ) 外出時(外食・買物・日帰り旅行等)は 別途実費負担
食事提供	無
指導員数	常勤 3 人 非常勤 4 人
ホームページ	準備中
事業所メールアドレス	lsmile5511@cap.ocn.ne.jp

【事業所目標・方針・コメント】

スマイルキッズでは「ひとりひとりの特性に合わせた運動や学習で子ども達の毎日を笑顔に!!」を目標に、放課後や学校休業日に発達に障害があるお子様が安心して過ごせる居場所づくり、様々な活動を通して社会性や自立を促し生活の質の向上を目指した支援を行っています。
 ☆スケジュールを活用し次に何の活動があるにか提示することで見通しを持ち、自立して活動できるように支援していきます。
 ☆毎日のおやつは手作りのものを提供しています。分かりやすい手順書を用いて一緒におやつ作りも行っています。
 ☆言語聴覚士による言語訓練も行っています。

【行事・イベント】

☆行事☆
 お花見・こどもの日・七夕・夏祭り・防災訓練
 ハロウィン・クリスマス・新年会・節分・ひな祭り
 など
 ☆調理体験・外食・買物・おでかけなど

【室内レイアウト・建物・行事等写真】



プレイルーム



プレイルーム



活動スペース

【平日の過ごし方】

下校	学校までお迎え 来所 手洗い うがい ミーティング 宿題 おやつ 個別活動 ご褒美タイム 自宅まで送り
17:30	

【長期休業の過ごし方】

9:30	自宅までお迎え 来所 手洗い うがい ミーティング 宿題 個別活動 昼食 おでかけ等 おやつ 個別活動 ご褒美タイム 自宅まで送り
16:30	

手順書を使った調理体験



お好み焼き作り



毎日のおやつ
手作りです☆

流しそうめん

ピザ作り



楽しい行事が目白押しだワン！！



防災訓練

もーもーらんど



【小城市】

放課後等デイサービスにじのわ

〒845-0021 佐賀県小城市三日月町長神田2192-9
 電話 0952-97-5705

開設月日 平成 27年 12月 1日
 建物構造 木造2階建て(一戸建て)
 問い合わせ担当者名 -

【基本情報】

定員	10人
開所日	月曜日～土曜日（但し盆・年末年始は閉所）
利用時間	平日 14時00分～17時00分 平日以外 9時30分～16時30分
延長利用	有
送迎	有
送迎地域・距離	小城市周辺(ご相談ください)
利用料	前年度世帯年収890万以下 月額 4,600円 前年度世帯年収890万以上 月額 37,200円 生活保護・非課税世帯月額 0円 * 詳しくはお住まいの障がい福祉課に問合せください。
利用料以外費用	おやつ代100円 ファイル交換100円 イベント参加費100円～(事前告知あり)
食事提供	有 宅配弁当及び購入
指導員数	常勤 3 人 非常勤 5 人
ホームページ	http://www.nijinowa.net/
事業所メールアドレス	info@nijinowa.net

【事業所目標・方針・コメント】

【楽しく、無理なく、一歩ずつ】
 生活に必要な行動、対応などの支援を行います。
 また、一人一人の長所を伸ばすトレーニングなどにも取り組んでおります。高すぎる目標設定は、その後の可能性を壊してしまう事も考えられるため、にじのわでは、「もうやりたくない」と思わせない、無理なく楽しんでトレーニングを継続できる工夫を行っております。また、頭と身体を交互に使う様なスケジュールにする事で、飽きてしまう事が無いよう、そして、集中して取り組めるよう活動を行っております。楽しい思い出を作りながら、子供たちと一緒に、職員も指導者として成長して行ける事業所を目指して、日々活動を行っております。

【行事・イベント】

1月初詣 2月節分 3月ひなまつり
 4月花見 5月こどもの日 6月お話し会
 7月七夕会 8月夏祭り 9月遠足
 10月ハロウィン 11月発表会
 12月クリスマス会

【平日の過ごし方】

14:30	開所
↓	手洗い、荷物の整理
15:00	
↓	おやつ
15:20	
↓	療育・宿題等 (頭を使う活動)
↓	
16:20	
↓	ダンス・体操等 (身体を使う活動)
↓	
16:40	
↓	帰りの会 (歌、紙芝居)
↓	
17:00	帰宅

【長期休業の過ごし方】

9:30	開所(集合を待つ)
10:30	朝の会スケジュール 確認、体操
↓	
11:00	療育・宿題・工作等
↓	
12:00	昼食
↓	
13:00	お出かけ及び行事 制作等
↓	
15:00	おやつ
↓	
15:20	当日の予定に 合わせた活動
↓	
16:10	帰りの会
↓	
16:30	帰宅



【小城市】

児童発達支援 放課後等デイサービス からふる



〒849-0303 小城市牛津町牛津573-12

電話 0952-65-9876

開設月日 平成27年7月21日

建物構造 木造1階建て

問い合わせ担当者名 江口尚毅

【基本情報】

定員 10人

開所日 月・火・水・木・金・土

利用時間 平日 10時00分～17時45分
平日以外 10時00分～16時00分

延長利用 有

送迎 有

送迎地域・距離 小城市・多久市・杵島郡・佐賀市

利用料 前年度世帯年収890万以下 月額 4,600円
前年度世帯年収890万以上 月額 37,200円
生活保護・非課税世帯月額 0円
* 詳しくはお住まいの障がい福祉課に問合せください。

利用料以外費用 特になし

食事提供 必要であれば準備いたします。

指導員数 常勤 8人
非常勤 7人

ホームページ <http://colorful2016.web.fc2.com/>

事業所メールアドレス freedesign2016@b1.bunbun.ne.jp

【事業所目標・方針・コメント】

からふるの方針

①指導員が充実！
安全の確保、密な支援を行うためにお子さん一人あたりの指導員数を多く配置します。一人ひとりのお子さんを見つめ、安全・安心な事業所の運営を行います！

②18歳以降の進路に向けて！
小城市内外の就労系事業所への見学・体験を行っています。個別での進路の相談も承ります。保護者様向けの事業所見学会や講演会も行っていきます。

③集団での外出が充実！
毎週土曜日は小集団での外出を行い、将来必要になる社会性やルールを身につけていきます。地元の、イベントやお祭り、福祉関係イベントに参加をして地域とのつながりを大切にしていきます。

【行事・イベント】

年に3回～4回不定期に保護者様向けにイベントを開催しています。(就労系事業所への見学会/先輩ママに聞か会等)

【室内レイアウト・建物・行事等写真】

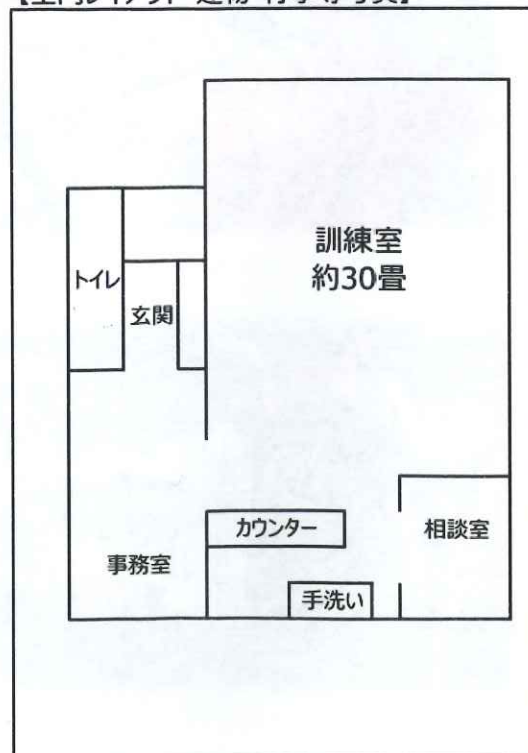

【平日の過ごし方】

学校終了	学校迎え 個別学習 運動(ボール/プール等) 休憩(おやつ) 帰りの会
17:45	終了 自宅送り

【長期休業の過ごし方】

9:30	送迎開始 自宅迎え
10:00	朝の会 個別学習 小集団での活動 外出
12:00	昼食
13:00	個別学習 小集団での活動 運動遊び 自立に向けての活動
15:00	休憩(おやつ)
16:00	帰りの会 終了 自宅迎え

みんなイキイキ

からふるスマイル



からふる

魅力

1

2

3

1

指導員を多く配置！

安全の確保、密な支援を行うためにお子さん一人あたりの指導員数を多く配置致します。一人ひとりのお子さんを見つめ、安全・安心な事業所の運営に尽力します！

保育士・教員・児童指導員・障害福祉サービス経験者！

2

18歳以降の卒業後に向け

小城市を中心に障がいの就労系事業所への見学・体験を行っています。個別での進路の相談も承ります。

佐賀市・多久市・唐津市の就労事業所経験スタッフ多数！

3

集団での外出が充



毎週土曜日は外出しています！小集団での活動を通して将来必要となる社会性やルールを身につけていきます。地元のイベントやお祭り、福祉関係イベントに参加して、地域とのつながりを大切にしていきます。

保育士・教員・児童指導員・障害福祉サービス経験者！



毎年恒例！交流事業所とのBBQパーティー♪ゴールデンウィークに行ってい



昨年はからふるも参加する福祉イベントの宣伝で有志を募りテレビデビュー



年に4～5回は調理室を貸し切って本格的な料理を作ってみ



保護者さんと一緒に行く就労事業所見学会は、年に3～4回開催しています！見学の後のランチ交流会もつながりがで

その他、さまざまなイベント・行事を行っています！
詳細はホームページで



からふるは事業所が2カ所「牛庫」と「小城町」にあります。

また、受給者証の発行に必要な『サービス等利用計画』の作成を行う、計画相談を行う相談支援事業所でもあります。ご不明な点等ございましたら



【小城市】

特定非営利活動法人 信
児童療育センター 光

〒845-0001 佐賀県小城市小城町231-2

開設月日 平成25年7月1日

電話 0952-37-6400

建物構造 鉄骨 2F

問い合わせ担当者名 : 片淵

【基本情報】

定員 10人

開所日 月曜～日曜 (但し12月31日～1月3日は閉所)

利用時間 平日 13時00分～17時00分
平日以外 10時00分～16時00分

延長利用 無

送迎 有

送迎地域・距離 小城市、多久市、佐賀市、武雄市
杵島郡、神崎市、鹿島市

利用料 前年度世帯年収890万以下 月額 4,600円
前年度世帯年収890万以上 月額 37,200円
生活保護・非課税世帯月額 0円
* 詳しくはお住まいの障がい福祉課に問合せください。

利用料以外費用 活動参加費を場合により負担

食事提供 無

指導員数 常勤 1人以上
非常勤 1人以上

ホームページ <http://www.shin2010.org>

事業所メールアドレス npo-shin@iaa.itkeeper.ne.jp

【事業所目標・方針・コメント】

経営理念

1. 私たちは、誰もが、安心して暮らすために、地域の中で、『共に生きる』が実現できるよう活動を進めます。
2. 私たちは、誰もが、必要な時に、必要なサービスを利用できるように取り組みます。
3. 私たちは、誰もが、まず『人として』受けとめられ、地域の中で自分らしく暮らすための支援サービスを提供します。

事業内容

児童発達支援事業
行動援護・移動支援
居宅訪問介護・重度訪問介護事業
日中一時支援事業

【行事・イベント】

アート活動、調理活動、外出活動、
クリスマス会、もちつき、焼き芋会、
初詣、工場見学 etc. . .

【室内レイアウト・建物・行事等写真】



2F

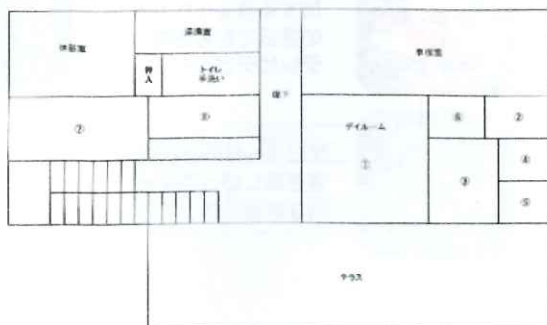

【平日の過ごし方】

13:00	学校への送迎 来所
14:00	着替え・活動準備 個別活動 ・学習、ワーク ・創作活動 など
15:00	おやつ 個々の特性に応じた 少人数でのグループ 活動や集団活動
16:00	音楽・読書などの 室内活動や 運動などの屋外活動
17:00	送迎・お迎え

【長期休業の過ごし方】

10:00	自宅への送迎 来所・活動準備
11:00	個別活動 ・学習、ワーク ・創作活動 など
12:00	昼食
13:00	集団活動 ・外出活動 ・創作活動 など
15:00	おやつ 余暇活動
16:00	送迎・お迎え



【小城市】

重症児デイルーム AQUA

〒845-0024 小城市三日月町道辺1266
 電話 0952-65-5332

開設月日 平成28年7月1日

建物構造 木造/平屋

問い合わせ担当者名 中島 泰威斗

【基本情報】

定員	5人
開所日	月曜～土曜 祝日
利用時間	平日10時00分～16時00分 平日以外11時00分～17時00分
延長利用	有
送迎	有 ※児童発達の朝のお迎えは行っていません
送迎地域・距離	事業所から15キロ圏内※その他は相談に応じます。
利用料	前年度世帯年収890万以下 月額 4,600円 前年度世帯年収890万以上 月額 37,200円 *詳しくはお住まいの障がい福祉課に問合せください。
利用料以外費用	外出時 食事(注文) ほっともっと三日月
食事提供	無
看護職員、児童指導員、機能訓練担当職員	常勤 5人
看護職員、保育士	非常勤 3人
ホームページ	http://www.amanekuissai.com
事業所メールアドレス	hiyorihanamichi@gmail.com

【事業所目標・方針・コメント】

主に、医療的ケアのある重症児をお預かりいたしております。

看護職員を充実させており、呼吸器のお子様のご利用もお待ちしております。

イベントについては保育士が主に企画を立て季節の行事や外出支援も行っており、子供達と一緒に楽しみ、笑顔が絶えない事業所となっております。

事業所の様子や細部のイベントの様子はFacebookへの投稿も行っておりますのでご確認ください。

【行事・イベント】

お散歩・季節の制作物・バルーンフェスタ
 クッキング・プールなど

【室内レイアウト・建物・行事等写真】

全室、バリアフリーとなっておりますので
 車椅子のお子さんも安心です。



【平日の過ごし方】

14:00	送迎(金立が主)
15:00	バイタルチェック
15:30	おやつ
15:45	療育・訓練
16:30	送迎(自宅)

【長期休業の過ごし方】

11:00	お迎え(放デイのみ)
11:30	バイタルチェック
12:00	昼食(経管栄養など)
13:00	外出・療育
14:00	機能訓練
15:00	おやつ
16:30	送迎(自宅)

一日の様子



バルーンフェス



豆まき

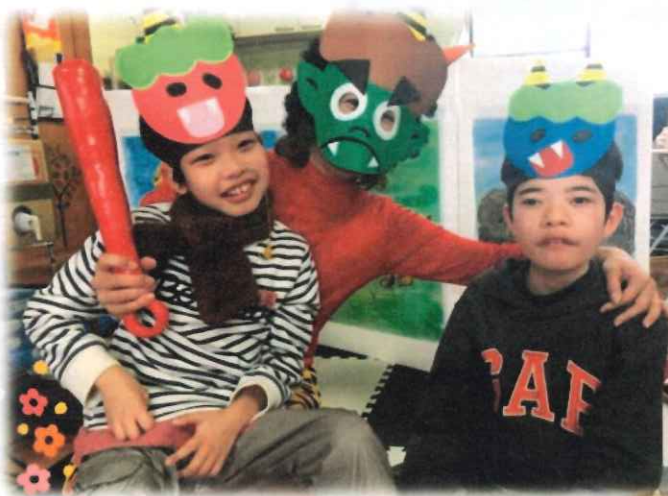

お花見

